

**FICHA TÉCNICA REFERENCIAL DE PUNTOS CRÍTICOS PARA EL CIERRE DE BRECHAS, EN EL SECTOR CERCADO DE CANGALLO, DISTRITO DE CANGALLO, PROVINCIA DE CANGALLO, DEPARTAMENTO DE AYACUCHO**

**FTR-CB-PREV N° 0882-2025-ANA-AAA.PA-ALA.PAMPAS**

**PROPUESTA TÉCNICA:** LIMPIEZA, DESCOLMATACIÓN Y CONFORMACION DE MURO DE GAVION EN LA MARGEN IZQUIERDA DEL RIO MACRO, SECTOR CERCADO DE CANGALLO, DISTRITO DE CANGALLO, PROVINCIA DE CANGALLO, DEPARTAMENTO DE AYACUCHO.

**1. UBICACIÓN:**

AAA **PAMPAS APURIMAC** ALA **PAMPAS** Fecha **11/11/2025**

**1.1. Ubicación política**

Departamento **AYACUCHO** Provincia **CANGALLO** Distrito **CANGALLO** Sector **CERCADO DE CANGALLO**

**1.2. Ubicación hidrográfica**

Unidad hidrográfica **CUENCA PAMPAS** Cuerpo de agua **RIO MACRO**

**1.3. Ubicación geográfica - Coordenadas UTM (Datum: WGS 84)**

	Inicial			Final			Margen	Observación
	Norte (Y):	Este (X):	Zona	Norte (Y):	Este (X):	Zona		
TRAMO 1	8,494,349.00	592,431.00	18 L	8,492,673.00	592,109.00	18 L	EJE DE CAUCE	DESCOLMATACION
TRAMO 2	8,493,976.00	592,357.00	18 L	8,493,598.00	592,231.00	18 L	IZQUIERDA	Socavamiento

**2. EVALUACIÓN DE LA ZONA EXPUESTA:**

**2.1 Tipo de peligro**

inundacion ☒ flujo de detritos ☐ erosion fluvial ☒

**2.2. Nivel de Peligro**

Alto ☒ Muy Alto ☐

**2.3. Geología**

El tramo identificado, se establece en el cauce del rio Macro donde el tipo de suelo encontrado en la mencionada quebrada se clasifica como Deposito Glaciofluvial conformado de la siguiente proporción: canto rodado en 40%, gravas en 30% y arena en 20%, limo y arcilla 10%. Se presenta erosión fluvial y está afectando a los taludes de ambas márgenes en un tramo del punto de inicio en una longitud de 560m, luego se cuenta en la margen izquierda con protección de defensa ribereña y la margen derecha no cuenta con protección talud está conformado por material de arrastre tierra de textura franco arenoso gravosa que se encuentra erosionado hasta el final del tramo de interés, que se encuentra en el punto de confluencia en el rio Pampas, el cual presentan afloramientos rocosos por partes. El cauce del rio Macro en el tramo critico tiene una pendiente de 7.8% a 5.08% aproximadamente, tiene un ancho variable que oscila entre 20 a 50m, la parte central se encuentra acumulado con bastante presencia de tierra gravosa a causa del arrastre, presentando el tramo una curvatura o inflexión hacia ambas márgenes situación que las aguas tienden a alcanzar mayor nivel o tirante en el cauce en el que se halla en el lado izquierdo afectando a las estructuras de protección que es muro de concreto el cual se encuentra adyacente a viviendas y el campo recreativo en la localidad de Cangallo casco urbano.

El cauce del Río Macro constantemente errante por el fondo aplanado del valle, se caracteriza por una alta actividad erosiva. La altura de las crecidas en el río llega a 1.8 m y a la vez se observa una intensa erosión de las márgenes. El valle del Río Macro, atraviesa la población del distrito de Patibamba y anexos, siendo un peligro constante en épocas de avenida.

<b>Gravoso</b>	<input checked="" type="checkbox"/>	<b>Arenas</b>	<input checked="" type="checkbox"/>	<b>Limo</b>	<input checked="" type="checkbox"/>	<b>Arcillas</b>	<input checked="" type="checkbox"/>
----------------	-------------------------------------	---------------	-------------------------------------	-------------	-------------------------------------	-----------------	-------------------------------------

Gravoso( Mayores a 2 mm), Arenoso( 2 mm - 0.1 mm) y Arcilloso( menores de 0.1 mm)

## 2.4. Hidrología

El caudal del río Macro es de régimen permanente, varía entre 8 m<sup>3</sup>/s en épocas de crecida y de 0.250 m<sup>3</sup>/s en épocas de estiaje, El tramo crítico tiene una morfología sinuosa y presenta una pendiente de 7.8 a 5.08 %. El ancho del cauce varía entre 20 a 50 m, presenta una altura de talud en ambos márgenes con una altura de 1.2 hasta 4m. El cauce del río Macro, se encuentra en un estado colmatado, producto del arrastre de material en los meses de avenida. el río Macro desemboca en el río Pampas. Siendo el margen derecho es la más vulnerable debido a la presencia de viviendas que conforman la ciudad de Cangallo.

## 2.5. Elementos expuestos:

En la zona de intervención, se identificaron los siguientes elementos expuestos:

Nº de Habitantes	Nº de Viviendas	Tipo	Nº de I.E.P./I.E.S.	Nombre	Centros de Salud	Nombre	Otros	Nombre
42		ladrillo, bloque de cemento						
		Piedra, sillar con cal ó cemento					1	CAMPO DEPORTIVO
	20	Adobe ó tapia						
		Quincha (caña con barro)						
		Piedra con barro						
		Madera (Pona, Tornillo, etc)						
		Otro material						

En la zona intervenida se ha identificado las siguientes áreas productivas e infraestructuras relacionadas:

Área Total (ha)	Cultivos	Área (ha)	Total cabezas de Ganado	Clase	Nº	Infraestructura afectada	Nombre	Cantidad	Longitud (m)
5.75	palta	4	-	Vacunos	-	Bocatomas	-	1	6
	maiz	1		Ovinos	-	Canales	-	-	-
	citricos	0.25		Camelidos	-	Puentes	-	-	-
	avena	-		Equinos	-	Carreteras	Ayacucho Cangallo	1	140
	papa	-		Porcinos	-	Redes Electricas	-	-	-
	Alfalfa	0.5		otros	-	Servicios de agua y desagüe			

## 3. PROPUESTA TECNICA:

### 3.1.-Estructural

Tipo	Unidad de medida	Cantidad	Descripción de la propuesta	Observaciones
MURO DE GAVIONES	km	0.42	420 m de construcción de muro de gaviones en la margen izquierda del río Macro	

### 3.2.- Medida No Estructural

Tipo	Unidad de medida	Cantidad	Descripción de la propuesta	Observaciones
LIMPIEZA Y DESCOLMATACIÓN	km	1.9	1900.00 m de limpieza y descolmatación de río macro en un ancho 15.00 m y con 0.60 m de corte de terreno	
CONFORMACIÓN DE DIQUE CON MATERIAL PROPIO	km	1.04	Conformación de diques con material propio 620.00 m, en la margen derecha y 420.00 m, en la margen izquierda donde se construyan gaviones en el río Macro, siendo una longitud total de 1040.00 m.	

#### 3.2.1 Acciones Complementarias

La Municipalidad conjuntamente con el apoyo del Centro de Operaciones de Emergencia Regional del gobierno regional y el Instituto de Defensa Civil - INDECI, deberán de sensibilizar sobre los sistemas de alerta temprana comunitaria, mapas de evacuación, zonas seguras y ayuda humanitaria, asimismo la Autoridad Nacional del Agua debe realizar capacitaciones sobre la importancia de la delimitación de fajas marginales asociada a un ordenanza local o regional, talleres de sensibilización a la población en temas de gestión de riesgos de desastres, para que las poblaciones afectadas se encuentren preparadas a los fenómenos negativos de la naturaleza.

## 4. ESQUEMA DE PROPUESTA TÉCNICA:

### 4.1.- VISTA DE PLANTA

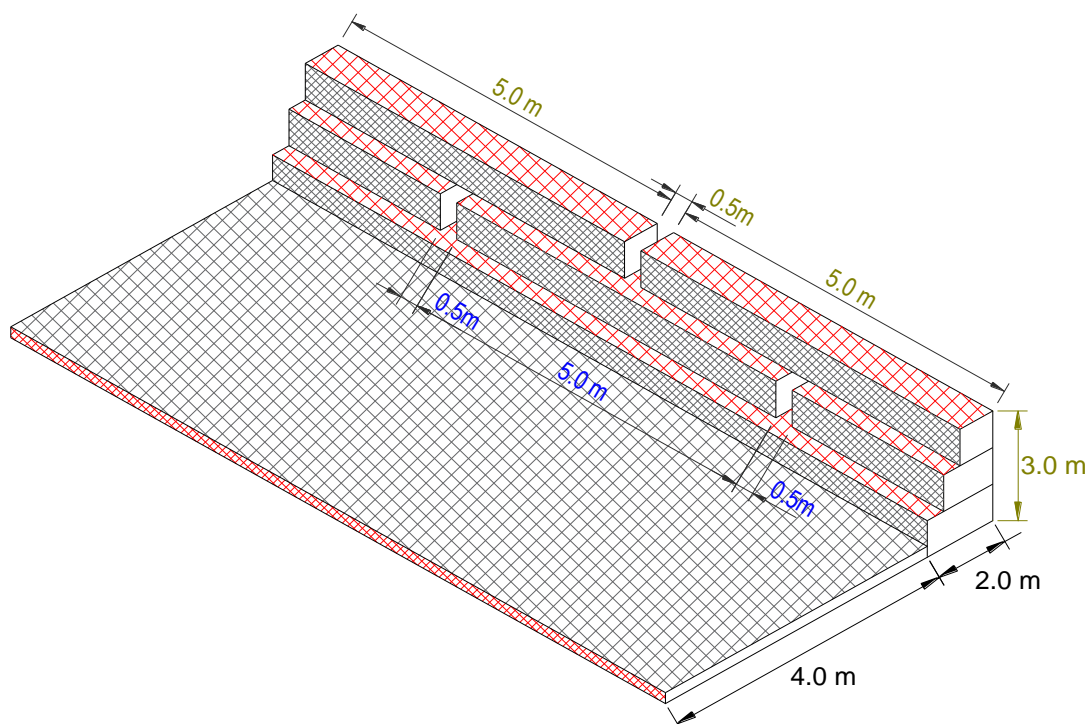

#### 4.2.-VISTA DE PERFIL

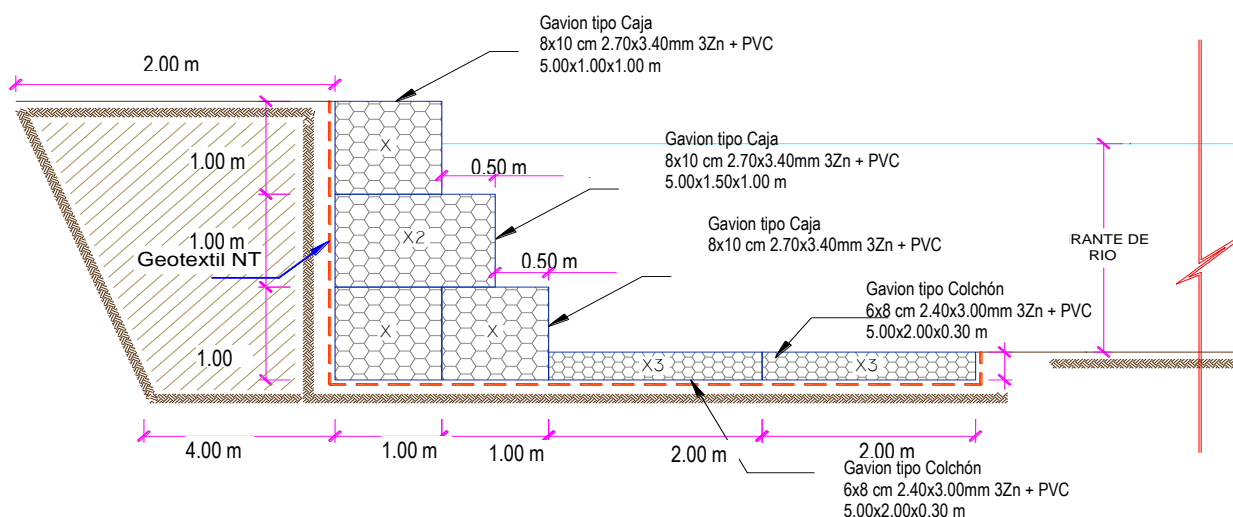

#### 5. IMAGEN SATELITAL DE ZONA VULNERABLE (GOOGLE EARTH)

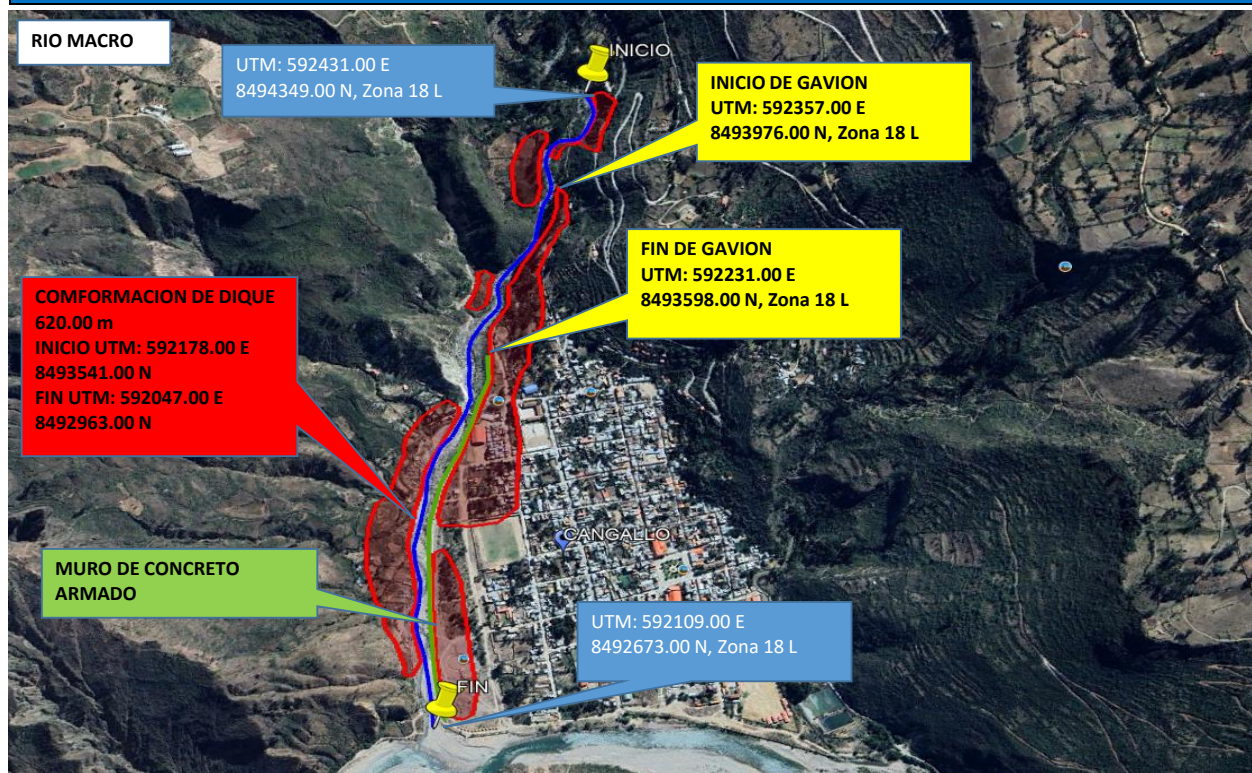



## 6. PANEL FOTOGRÁFICO DE ZONA VULNERABLE



FIGURA N° 01: TRAMO CRÍTICO EN EL RIO MACRO, INICIO DE TRAMO DE INTERES, CON AFECTACION A LA TALUD DE LA VIA NACIONAL AYACUCHO-CANGALLO L=140M



FIGURA N° 02: VISTA FOTOGRAFICA DE LA ESTRUCTURA DE LA BOCATOMA DE CAMPACION DE RIEGO Y PUENTE PEATONAL EN RIESGO





FIGURA N°03: EN LA TEMPORADA DE MAXIMAS AVENIDAS, EL RIO MACRO EROSIONA EL LADO DERECHO PUESTO QUE NO CUENTA CON ESTRUCTURA DE PROTECCION.



FIGURA N°04: EN LA TEMPORADA DE MAXIMAS AVENIDAS, EL RIO MACRO GENERA SOCAVACION EL LADO IZQUIERDA A LAS ESTRUCTURA DE PROTECCION.



## 7. PRESUPUESTO ESTIMADO:

ITEM	DESCRIPCIÓN	UND.	METRADO	PRECIO S/.	PARCIAL S/.
<b>01</b>	<b>LIMPIEZA, DESCOLMATACION (L= 1,900.00 m) Y CONSTRUCCION DE MURO DE GAVONES (L= 420 m.)</b>				
<b>01.01</b>	<b>TRABAJOS PROVISIONALES</b>				<b>3,184.54</b>
01.01.01	CARTEL INFORMATIVO DE LA ACTIVIDAD 3.60 x 4.80 m	und	1.00	1,778.59	1,778.59
01.01.02	CASETA DE GUARDIANIA Y/O ALMACEN	m2	15.00	93.73	1,405.95
<b>01.02</b>	<b>TRABAJOS PRELIMINARES</b>				<b>38,733.41</b>
01.02.01	MOVILIZACIÓN Y DESMOVILIZACIÓN DE MAQUINARIA	VJE	2.00	10,021.59	20,043.18
01.02.02	HABILITACION DE CAMINOS DE ACCESO	km	0.63	7,721.90	4,864.80
01.02.03	RAMPAS DE ACCESO ALA ACTIVIDAD	m3	480.00	6.03	2,894.40
01.02.04	TRAZO Y REPLANTEO	km	2.32	1,881.02	4,363.97
01.02.05	CONTROL TOPOGRAFICO	km	2.32	2,830.63	6,567.06
<b>01.03</b>	<b>MOVIMIENTO DE TIERRAS</b>				<b>339,878.57</b>
01.03.01	LIMPIEZA Y DESCOLMATACIÓN DEL CAUCE	m3	17,100.00	7.33	125,343.00
01.03.02	CONFORMACIÓN DE DIQUE CON MATERIAL PROPIO	m3	9,360.00	7.65	71,604.00
01.03.03	EXCAVACION PARA BASE DE PARA COLCHON ANTISOCAVANTE	m3	252.00	12.79	3,223.08
01.03.04	PERFILADO Y REFINE EN TALUD DE DIQUE	m2	3,120.00	3.95	12,324.00
01.03.05	ELIMINACIÓN DE MATERIAL EXCEDENTE	m3	8,791.20	14.49	127,384.49
<b>01.04</b>	<b>PROTECCION C/GAVONES Y COLCHON ANTISOCAVANTE</b>				<b>917,094.36</b>
01.04.01	SUMINISTRO, TRANSPORTE E INSTALACION DE GEOTEXTIL NO TEJIDO	m2	4,326.00	14.99	64,846.74
01.04.02	SELECCIÓN Y ACOPIO DE PIEDRA DE CANTERA Ø = 6" @ 8"	m3	2,394.00	86.01	205,907.94
01.04.03	CARGUIO Y TRANSPORTE DE PIEDRA	m3	2,394.00	34.25	81,994.50
01.04.04	SUMINISTRO Y ARMADO DE GAVON TIPO COLCHON DE 5 X 2 X 0.30 m	Und.	168.00	789.16	132,578.88
01.04.05	SUMINISTRO Y ARMADO DE GAVON TIPO CAJA DE 5 X 1 X 1 m	Und.	252.00	655.72	165,241.44
01.04.06	SUMINISTRO Y ARMADO DE GAVON TIPO CAJA DE 5 X 1.5 X 1 m	Und.	84.00	864.65	72,630.60
01.04.07	INSTALACIÓN DE GAVON TIPO COLCHON DE 5 X 2 X 0.30 m	Und.	168.00	26.45	4,443.60
01.04.08	INSTALACIÓN DE GAVON TIPO CAJA DE 5 X 1.00 X 1.00 m	Und.	252.00	35.27	8,888.04
01.04.09	INSTALACIÓN DE GAVON TIPO CAJA DE 5 X 1.50 X 1.00 m	Und.	84.00	44.08	3,702.72
01.04.10	LLENADO DE GAVON TIPO COLCHON DE 5 X 2 X 0.30 m	m3	504.00	38.05	19,177.20
01.04.11	LLENADO DE GAVON TIPO CAJA DE 5 X 1.00 X 1.00 m	m3	1,260.00	51.71	65,154.60
01.04.12	LLENADO DE GAVON TIPO CAJA DE 5 X 1.50 X 1.00 m	m3	630.00	60.88	38,354.40
01.04.13	TAPADO DE GAVON TIPO COLCHON DE 5 X 2.00 X 0.30 m	m2	1,680.00	13.23	22,226.40
01.04.14	TAPADO DE GAVON TIPO CAJA DE 5 X 1.00 X 1.00 m	m2	1,260.00	16.54	20,840.40
01.04.15	TAPADO DE GAVON TIPO CAJA DE 5 X 1.50 X 1.00 m	m2	630.00	17.63	11,106.90
<b>1.05</b>	<b>FORESTACIÓN</b>				<b>5,476.80</b>
01.05.01	HABILITACIÓN Y SUMINISTRO DE PLANTONES	Und.	280.00	8.68	2,430.40
01.05.02	EXCAVACIÓN DE HOYOS Y PLANTACION	Und.	280.00	3.09	865.20
01.05.03	RIEGO Y MANTENIMIENTO	Und.	280.00	7.79	2,181.20
<b>1.06</b>	<b>FLETE TERRESTRE</b>				<b>15,000.00</b>
01.06.01	FLETE TERRESTRE	GLB	1.00	15,000.00	15,000.00
	<b>COSTO DIRECTO</b>				<b>1,319,367.67</b>
	GASTOS GENERALES (10%CD)				131,936.77
	UTILIDAD (10%CD)				131,936.77
	<b>SUB TOTAL</b>				<b>1,583,241.21</b>
	IGV (18%)				284,983.42
	<b>TOTAL</b>				<b>1,868,224.62</b>
	SUPERVISIÓN (5%CD)				65,968.38
	SEGUIMIENTO Y MONITOREO (2%CD)				26,387.35
	FICHA DEFINITIVA				20,000.00
	<b>PRESUPUESTO TOTAL</b>				<b>1,980,580.36</b>

SON: UN MILLON NOVECIENTOS OCHENTA MIL QUINIENTOS OCHENTA CON 36/100 SOLES

## 8. CRONOGRAMA REFERENCIAL DE LA PROPUESTA TECNICA

ITEM	ACTIVIDAD	UNIDAD	DIAS	PLAZO DE EJECUCION (DÍAS)											
				MES 01				MES 02				MES 03			
				I	II	III	IV	I	II	III	IV	I	II	III	IV
1.00	LIMPIEZA, DESCOLMATACION (L= 1,900.00 m) Y CONSTRUCCION DE MURO DE GAVIONES (L= 420 m.)														
1.01	OBRAS PROVISIONALES														
01.01.01	CARTEL INFORMATIVO DE LA ACTIVIDAD 3.60 x 4.80 m	und	1.00												
01.01.02	CASETA DE GUARDIANA Y/O ALMACEN	m2	1.00												
1.02	TRABAJOS PRELIMINARES														
01.02.01	MOVILIZACION Y DESMOVILIZACION MAQUINARIA PESADA	VJE	2.00												
01.02.02	HABILITACION DE CAMINOS DE ACCESO	km	1.00												
01.02.03	RAMPAS DE ACCESO ALA ACTIVIDAD	m3	1.00												
01.02.04	TRAZO Y REPLANTEO	km	5.00												
01.02.05	CONTROL TOPOGRAFICO	km	12.00												
1.03	MOVIMIENTO DE TIERRAS														
01.03.01	LIMPIEZA Y DESOLMATACION CAUCE RIO	m3	20.00												
01.03.02	CONFORMACION DE DIQUE CON MATERIAL PROPIO	m3	12.00												
01.03.03	EXCAVACION DE BASE PARA COLCHON ANTISOCAVANTE	m3	1.00												
01.03.04	PERFILADO Y REFINE EN TALUD DE DIQUE	m2	3.00												
01.03.05	ELIMINACION DE MATERIAL EXCEDENTE	m3	7.00												
1.04	PROTECCION C/GAVIONES Y COLCHON ANTISOCAVANTE														
01.04.01	SUMINISTRO, TRANSPORTE E INSTALACION DE GEOTEXTIL NO TEJIDO	m2	9.00												
01.04.02	SELECCION Y ACOPIO DE PIEDRA DE CANTERA Ø = 6" @ 8"	m3	10.00												
01.04.03	CARGUIO Y TRANSPORTE DE PIEDRA	m3	5.00												
01.04.04	SUMINISTRO Y ARMADO DE GAVION TIPO COLCHON DE 5 X 2 X 0.30 m	Und.	11.00												
01.04.05	SUMINISTRO Y ARMADO DE GAVION TIPO CAJA DE 5 X 1 X 1 m	Und.	15.00												
01.04.06	SUMINISTRO Y ARMADO DE GAVION TIPO CAJA DE 5 X 1.5 X 1 m	Und.	11.00												
01.04.07	INSTALACION DE GAVION TIPO COLCHON DE 5 X 2 X 0.30 m	Und.	8.00												
01.04.08	INSTALACION DE GAVION TIPO CAJA DE 5 X 1.00 X 1.00 m	Und.	17.00												
01.04.09	INSTALACION DE GAVION TIPO CAJA DE 5 X 1.50 X 1.00 m	Und.	7.00												
01.04.10	LLENADO DE GAVION TIPO COLCHON DE 5 X 2.00 X 0.30 m	m3	13.00												
01.04.11	LLENADO DE GAVION TIPO CAJA DE 5 X 1.00 X 1.00 m	m3	18.00												
01.04.12	LLENADO DE GAVION TIPO CAJA DE 5 X 1.50 X 1.00 m	m3	14.00												
01.04.13	TAPADO DE GAVION TIPO COLCHON DE 5 X 2.00 X 0.30 m	m2	14.00												
01.04.14	TAPADO DE GAVION TIPO CAJA DE 5 X 1.00 X 1.00 m	m2	19.00												
01.04.15	TAPADO DE GAVION TIPO CAJA DE 5 X 1.50 X 1.00 m	m2	15.00												
01.05	REFORESTACION														
01.05.01	HABILITACION Y SUMINISTRO DE PLANTONES	Und.	1.00												
01.05.02	EXCAVACION DE HOYOS Y PLANTACION	Und.	5.00												
01.05.02	RIEGO Y MANTENIMIENTO	Und.	2.00												
1.06	FLETE TERRESTRE														
01.06.01	FLETE TERRESTRE	GLB													

### ACTIVIDADES A REALIZAR PARA EL CUMPLIMIENTO DE LA PROPUESTA TECNICA REFERENCIAL

ITEM	ACTIVIDAD	MES 01				MES 02				MES 03				MES 04				MES 05			
		I	II	III	IV	I	II	III	IV	I	II	III	IV	I	II	III	IV	I	II	III	IV
01.01	FORMULACION DE FICHA TECNICA																				
01.02	CONTRATACION																				
01.03	EJECUCION																				
01.04	SUPERVISIÓN																				
01.05	SEGUIMIENTO																				
01.06	LIQUIDACION																				

Fecha de elaboración de la ficha: 11/11/2025

**NOTA :** \* LA PRESENTE FICHA TECNICA ES REFERENCIAL, RESPECTO AL PRESUPUESTO, METRADOS, COSTOS UNITARIOS E INSUMOS; DEBIENDO SER LA FICHA TECNICA DEFINITIVA LA QUE ESTABLEZCA EL PRESUPUESTO DE LA ACTIVIDAD U OBRA.

\* LA PROPUESTA TECNICA ES REFERENCIAL Y PUEDE VARIAR DE ACUERDO AL ESTUDIO DE LA FICHA TECNICA DEFINITIVA



**PRESUPUESTO REFERENCIAL DE LA PROPUESTA TECNICA**

**Presupuesto:** LIMPIEZA, DESCOLMATACIÓN Y CONFORMACION DE MURO DE GAVION EN LA MARGEN IZQUIERDA DEL RIO MACRO, SECTOR CERCADO DE CANGALLO, DISTRITO CANGALLO, PROVINCIA DE CANGALLO, DEPARTAMENTO DE AYACUCHO.

**Lugar:** SECTOR CERCADO DE CANGALLO, DISTRITO CANGALLO, PROVINCIA DE CANGALLO, DEPARTAMENTO DE AYACUCHO.

**Fecha:** 11/11/2025

ITEM	DESCRIPCIÓN	UND.	METRADO	PRECIO S/.	PARCIAL S/.
<b>01</b>	<b>LIMPIEZA, DESCOLMATACION (L= 1,900.00 m) Y CONSTRUCCION DE MURO DE GAVIONES (L= 420 m.)</b>				
<b>01.01</b>	<b>TRABAJOS PROVISIONALES</b>				<b>3,184.54</b>
01.01.01	CARTEL INFORMATIVO DE LA ACTIVIDAD 3.60 x 4.80 m	und	1.00	1,778.59	1,778.59
01.01.02	CASETA DE GUARDIANIA Y/O ALMACEN	m2	15.00	93.73	1,405.95
<b>01.02</b>	<b>TRABAJOS PRELIMINARES</b>				<b>38,733.41</b>
01.02.01	MOVILIZACIÓN Y DESMOVILIZACIÓN DE MAQUINARIA	VJE	2.00	10,021.59	20,043.18
01.02.02	HABILITACION DE CAMINOS DE ACCESO	km	0.63	7,721.90	4,864.80
01.02.03	RAMPAS DE ACCESO ALA ACTIVIDAD	m3	480.00	6.03	2,894.40
01.02.04	TRAZO Y REPLANTEO	km	2.32	1,881.02	4,363.97
01.02.05	CONTROL TOPOGRAFICO	km	2.32	2,830.63	6,567.06
<b>01.03</b>	<b>MOVIMIENTO DE TIERRAS</b>				<b>339,878.57</b>
01.03.01	LIMPIEZA Y DESCOLMATACIÓN DEL CAUCE	m3	17,100.00	7.33	125,343.00
01.03.02	CONFORMACIÓN DE DIQUE CON MATERIAL PROPIO	m3	9,360.00	7.65	71,604.00
01.03.03	EXCAVACION PARA BASE DE PARA COLCHON ANTISOCAVANTE	m3	252.00	12.79	3,223.08
01.03.04	PERFILADO Y REFINE EN TALUD DE DIQUE	m2	3,120.00	3.95	12,324.00
01.03.05	ELIMINACIÓN DE MATERIAL EXCEDENTE	m3	8,791.20	14.49	127,384.49
<b>01.04</b>	<b>PROTECCION C/GAVIONES Y COLCHON ANTISOCAVANTE</b>				<b>917,094.36</b>
01.04.01	SUMINISTRO, TRANSPORTE E INSTALACION DE GEOTEXTIL NO TEJIDO	m2	4,326.00	14.99	64,846.74
01.04.02	SELECCIÓN Y ACOPIO DE PIEDRA DE CANTERA Ø = 6" @ 8"	m3	2,394.00	86.01	205,907.94
01.04.03	CARGUIO Y TRANSPORTE DE PIEDRA	m3	2,394.00	34.25	81,994.50
01.04.04	SUMINISTRO Y ARMADO DE GAVION TIPO COLCHON DE 5 X 2 X 0.30 m	Und.	168.00	789.16	132,578.88
01.04.05	SUMINISTRO Y ARMADO DE GAVION TIPO CAJA DE 5 X 1 X 1 m	Und.	252.00	655.72	165,241.44
01.04.06	SUMINISTRO Y ARMADO DE GAVION TIPO CAJA DE 5 X 1.5 X 1 m	Und.	84.00	864.65	72,630.60
01.04.07	INSTALACIÓN DE GAVION TIPO COLCHON DE 5 X 2 X 0.30 m	Und.	168.00	26.45	4,443.60
01.04.08	INSTALACIÓN DE GAVION TIPO CAJA DE 5 X1.00 X 1.00 m	Und.	252.00	35.27	8,888.04
01.04.09	INSTALACIÓN DE GAVION TIPO CAJA DE 5 X1.50 X 1.00 m	Und.	84.00	44.08	3,702.72
01.04.10	LLENADO DE GAVION TIPO COLCHON DE 5 X 2 X 0.30 m	m3	504.00	38.05	19,177.20
01.04.11	LLENADO DE GAVION TIPO CAJA DE 5 X1.00 X 1.00 m	m3	1,260.00	51.71	65,154.60
01.04.12	LLENADO DE GAVION TIPO CAJA DE 5 X1.50 X 1.00 m	m3	630.00	60.88	38,354.40
01.04.13	TAPADO DE GAVION TIPO COLCHON DE 5 X2.00 X 0.30 m	m2	1,680.00	13.23	22,226.40
01.04.14	TAPADO DE GAVION TIPO CAJA DE 5 X1.00 X 1.00 m	m2	1,260.00	16.54	20,840.40
01.04.15	TAPADO DE GAVION TIPO CAJA DE 5 X1.50 X 1.00 m	m2	630.00	17.63	11,106.90
<b>1.05</b>	<b>FORESTACIÓN</b>				<b>5,476.80</b>
01.05.01	HABILITACIÓN Y SUMINISTRO DE PLANTONES	Und.	280.00	8.68	2,430.40
01.05.02	EXCAVACIÓN DE HOYOS Y PLANTACION	Und.	280.00	3.09	865.20
01.05.03	RIEGO Y MANTENIMIENTO	Und.	280.00	7.79	2,181.20
<b>1.06</b>	<b>FLETE TERRESTRE</b>				<b>15,000.00</b>
01.06.01	FLETE TERRESTRE	GLB	1.00	15,000.00	15,000.00
	<b>COSTO DIRECTO</b>				<b>1,319,367.67</b>
	GASTOS GENERALES (10%CD)				131,936.77
	UTILIDAD (10%CD)				131,936.77
	<b>SUB TOTAL</b>				<b>1,583,241.21</b>
	IGV (18%)				284,983.42
	<b>TOTAL</b>				<b>1,868,224.62</b>
	SUPERVISIÓN (5%CD)				65,968.38
	SEGUIMIENTO Y MONITOREO (2%CD)				26,387.35
	FICHA DEFINITIVA				20,000.00
	<b>PRESUPUESTO TOTAL</b>				<b>1,980,580.36</b>

**SON: UN MILLON NOVECIENTOS OCHENTA MIL QUINIENTOS OCHENTA CON 36/100 SOLES**

**NOTA: EL PRESUPUESTO ES REFERENCIAL, DEBIENDO SER LA FICHA TECNICA DEFINITIVA LA QUE ESTABLEZCA EL PRESUPUESTO FINAL DE LA ACTIVIDAD U OBRA**

**PLANILLA GENERAL DE METRADOS REFERENCIALES DE LA PROPUESTA TECNICA**

**Actividad:** LIMPIEZA, DESCOLMATACIÓN Y CONFORMACION DE MURO DE GAVION EN LA MARGEN IZQUIERDA DEL RIO MACRO, SECTOR CERCADO DE CANGALLO, DISTRITO CANGALLO, PROVINCIA DE CANGALLO, DEPARTAMENTO DE AYACUCHO.

**Ubicación:** SECTOR CERCADO DE CANGALLO, DISTRITO CANGALLO, PROVINCIA DE CANGALLO, DEPARTAMENTO DE AYACUCHO.

**Fecha:** 11/11/2025

Item	Descripción	Unid.	Nro veces	Dimensiones			Parcial	Total
				Largo	Ancho	Altura		
<b>1.00</b>	<b>LIMPIEZA, DESCOLMATACION (L= 1,900.00 m) Y CONSTRUCCION DE MURO DE GAVIONES (L= 420 m.)</b>							
<b>1.01</b>	<b>OBRAS PROVISIONALES</b>							
01.01.01	CARTEL INFORMATIVO DE LA ACTIVIDAD 3.60 x 4.80 m	Und.						<b>1.00</b>
	Cartel de identificación de la Obra		1.00				1.00	
01.01.02	CASETA DE GUARDIANIA Y/O ALMACEN	m2						<b>15.00</b>
	caseta de guardiania y/o almacen		1.00	5.00	3.00		15.00	
<b>1.02</b>	<b>TRABAJOS PRELIMINARES</b>							
01.02.01	MOVILIZACION Y DESMOVILIZACION MAQUINARIA PESADA	vje						<b>2.00</b>
	Movilizacion de maquinaria pesada		2.00				2.00	
01.02.02	HABILITACION DE CAMINOS DE ACCESO							
	Habilitacion de camino de acceso a la actividad	Km	1.00	0.18	3.50		0.63	<b>0.63</b>
01.02.03	RAMPAS DE ACCESO ALA ACTIVIDAD							<b>480.00</b>
	Rampas de acceso ala actividad	m3	1.00	40.00	3.00	4	480.00	
01.02.04	TRAZO Y REPLANTEO	Km						<b>2.32</b>
	Limpieza y Descolmatacion		1.00	1.90			2.32	
	Gaviones		1.00	0.42				
01.02.04	CONTROL TOPOGRAFICO	Km						<b>2.32</b>
	Limpieza y descolmatacion		1.00	1.90			2.32	
	Gaviones		1.00	0.42				
<b>1.03</b>	<b>MOVIMIENTO DE TIERRAS</b>							
01.03.01	LIMPIEZA Y DESOLMATACION CAUCE RIO	m3						<b>17,100.00</b>
	Cauce estable de río		1.00	1,900.00	15.00	0.60	17,100.00	
01.03.02	CONFORMACIÓN DE DIQUE CON MATERIAL PROPIO	m3						<b>9,360.00</b>
	conformación de dique con material propio		1.00	1,040.00	3.00	3.00	9,360.00	
01.03.03	EXCAVACIÓN DE BASE PARA COLCHON ANTISOCAVANTE	m3						<b>252.00</b>
	Excavacion de colchon antisocavante		1.00	420.00	2.00	0.30	252.00	
01.03.04	PERFILADO Y REFINE EN TALUD DE DIQUE	m2						<b>3,120.00</b>
	perfilado y refine en talud de dique		1.00	1,040.00		3.00	3,120.00	
01.03.05	ELIMINACIÓN DE MATERIAL EXCEDENTE	m3						<b>8,791.20</b>
	eliminación de material excedente		1.00	esp = 10%			8,791.20	
<b>1.04</b>	<b>PROTECCION C/GAVIONES Y COLCHON ANTISOCAVANTE</b>							
01.04.01	SUMINISTRO, TRANSPORTE E INSTALACION DE GEOTEXTIL NO TEJIDO	m2						<b>4,326.00</b>
	suministro, transporte e instalacion de geotextil no tejido		1.00	420.00	10.30		4,326.00	
01.04.02	SELECCIÓN Y ACOPIO DE PIEDRA DE CANTERA Ø = 6" @ 8"	m3						<b>2,394.00</b>
	Gavion tipo colchon 5.0 x 2.0 x 0.30 m		2	420.00	2.00	0.30	504.00	
	Gavion tipo caja 5.0 x 1.0 x 1.0 m		3	420.00	1.00	1.00	1,260.00	
	Gavion tipo caja 5.0 x 1.5 x 1.0 m		1	420.00	1.50	1.00	630.00	
01.04.03	CARGUIO Y TRANSPORTE DE PIEDRA	m3						<b>2,394.00</b>
	Carguio y transporte de piedra			2,394.00			2,394.00	
01.04.04	SUMINISTRO Y ARMADO DE GAVION TIPO COLCHON DE 5 X 2 X 0.30 m	und.						<b>168.00</b>
	Suministro y armado gavión tipo colchón		2	420.00			168.00	
01.04.05	SUMINISTRO Y ARMADO DE GAVION TIPO CAJA DE 5 X 1 X 1 m	und.						<b>252.00</b>
	Suministro y armado gavión tipo caja		3	420.00			252.00	
01.04.06	SUMINISTRO Y ARMADO DE GAVION TIPO CAJA DE 5 X 1.5 X 1 m	und.						<b>84.00</b>
	Suministro y armado gavión tipo caja		1	420.00			84.00	
01.04.07	INSTALACION DE GAVION TIPO COLCHON DE 5 X 2 X 0.30 m	und.						<b>168.00</b>



	Instalación gavión tipo colchón		2	420.00			168.00	
01.04.08	INSTALACION DE GAVION TIPO CAJA DE 5 X1.00 X 1.00 m	und.						252.00
	Instalación gavión tipo caja		3	420.00			252.00	
01.04.09	INSTALACION DE GAVION TIPO CAJA DE 5 X1.50 X 1.00 m	und.						84.00
	Instalación gavión tipo caja		1	420.00			84.00	
01.04.10	LLENADO DE GAVION TIPO COLCHON DE 5 X2.00 X 0.30 m	m3						504.00
	Llenado gavión tipo colchón		2	420.00	2.00	0.30	504.00	
01.04.11	LLENADO DE GAVION TIPO CAJA DE 5 X1.00 X 1.00 m	m3						1,260.00
	Llenado gavión tipo caja		3	420.00	1.00	1.00	1,260.00	
01.04.12	LLENADO DE GAVION TIPO CAJA DE 5 X1.50 X 1.00 m	m3						630.00
	Llenado gavión tipo caja		1	420.00	1.50	1.00	630.00	
01.04.13	TAPADO DE GAVION TIPO COLCHON DE 5 X2.00 X 0.30 m	m2						1,680.00
	Tapado gavión tipo colchón		2	420.00	2.00		1,680.00	
01.04.14	TAPADO DE GAVION TIPO CAJA DE 5 X1.00 X 1.00 m	m2						1,260.00
	Tapado gavión tipo caja		3	420.00	1.00		1,260.00	
01.04.15	TAPADO DE GAVION TIPO CAJA DE 5 X1.50 X 1.00 m	m2						630.00
	Tapado gavión tipo caja		1	420.00	1.50		630.00	
<b>01.05.</b>	<b>FORESTACION</b>							
01.05.01	HABILITACIÓN Y SUMINISTRO DE PLANTONES	und.						280.00
	Habilitación y suministro de plantones		4	420.00			280.00	
01.05..02	EXCAVACIÓN DE HOYOS Y PLANTACION	und.						280.00
	Excavación de hoyos y plantacion		4	420.00			280.00	
01.05..02	RIEGO Y MANTENIMIENTPO	und.						280.00
	Riego y mantenimiento		4	420.00			280.00	
<b>1.06.</b>	<b>FLETE TERRESTRE</b>							
1.06.01.	FLETE TERRESTRE	glb	1	1.00				1.00

#### ESQUEMA DE LA MEDIDA ESTRUCTURAL

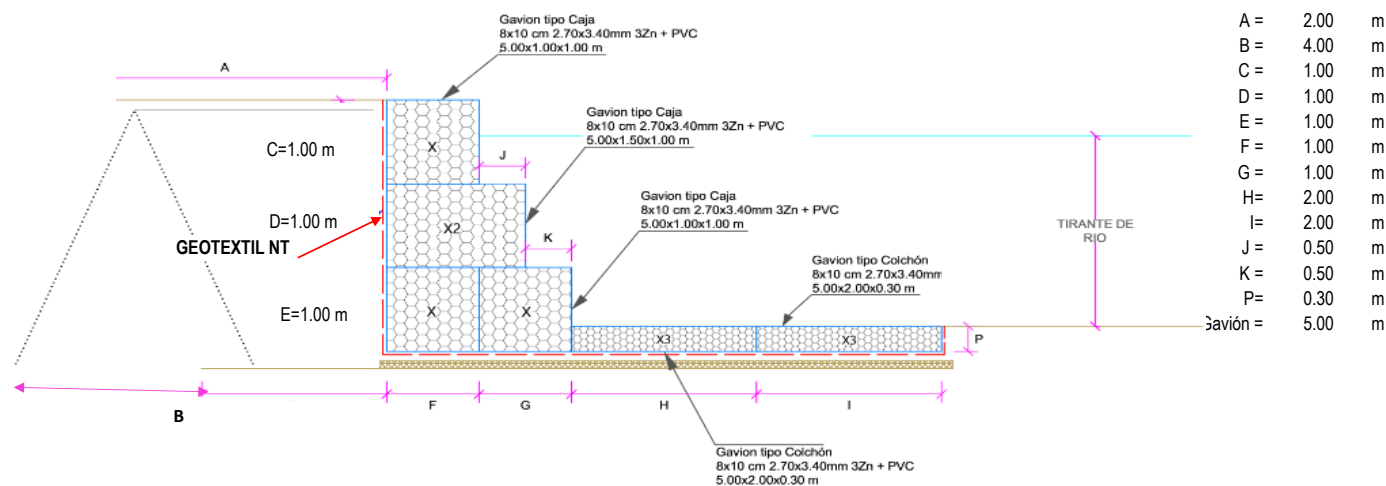

**NOTA: LOS METRADOS SON REFERENCIALES, DEBIENDO SER LA FICHA TECNICA DEFINITIVA LA QUE ESTABLEZCA LOS VALORES FINALES, DE ACUERDO AL PLANTEAMIENTO ESTRUCTURAL**



PERÚ

Ministerio  
de Desarrollo Agrario  
y Riego

### Análisis de precios unitarios Referenciales de la Propuesta Técnica

**Presupuesto:** LIMPIEZA, DESCOLMATACIÓN Y CONFORMACION DE MURO DE GAVION EN LA MARGEN IZQUIERDA DEL RIO MACRO, SECTOR CERCADO DE CANGALLO, DISTRITO CANGALLO, PROVINCIA DE CANGALLO, DEPARTAMENTO DE AYACUCHO.

**Lugar:** SECTOR CERCADO DE CANGALLO, DISTRITO CANGALLO, PROVINCIA DE CANGALLO, DEPARTAMENTO DE AYACUCHO.

Partida	<b>01.01</b>		<b>CARTEL DE IDENTIFICACION DE ACTIVIDAD</b>				
Rendimiento	<b>und/DIA</b>	<b>1.0000</b>		<b>EQ. 1.0000</b>	Costo unitario directo por : und		<b>1,778.59</b>
<b>Código</b>	<b>Descripción Recurso</b>		<b>Unidad</b>	<b>Cuadrilla</b>	<b>Cantidad</b>	<b>Precio S/.</b>	<b>Parcial S/.</b>
	<b>Mano de Obra</b>						
0101010003	OPERARIO	hh	1.0000	8.0000	28.46		227.68
0101010005	PEON	hh	2.0000	16.0000	20.29		324.64
							<b>552.32</b>
	<b>Materiales</b>						
02041200010009	CLAVOS PARA MADERA CON CABEZA DE 2" A 4"	kg		2.0000	7.25		14.50
0207030001	HORMIGON	m3		0.4800	40.00		19.20
0213010001	CEMENTO PORTLAND TIPO I (42.5 kg)	bol		1.2000	30.00		36.00
0231010001	MADERA TORNILLO	p2		70.0000	7.00		490.00
02901500260004	GIGANTOGRAFIA SEGUN DISEÑO	und		1.0000	650.00		650.00
							<b>1,209.70</b>
	<b>Equipos</b>						
0301010006	HERRAMIENTAS MANUALES	%mo		3.0000	552.32		16.57
							<b>16.57</b>
Partida	<b>01.02</b>		<b>CASETA DE GUARDIANIA Y/O ALMACEN</b>				
Rendimiento	<b>m2/DIA</b>	<b>20.0000</b>		<b>EQ. 20.0000</b>	Costo unitario directo por : m2		<b>93.73</b>
<b>Código</b>	<b>Descripción Recurso</b>		<b>Unidad</b>	<b>Cuadrilla</b>	<b>Cantidad</b>	<b>Precio S/.</b>	<b>Parcial S/.</b>
	<b>Mano de Obra</b>						
0101010003	OPERARIO	hh	1.0000	0.4000	28.46		11.38
0101010004	OFICIAL	hh	1.0000	0.4000	22.40		8.96
0101010005	PEON	hh	1.0000	0.4000	20.29		8.12
							<b>28.46</b>
	<b>Materiales</b>						
02041200010005	CLAVOS PARA MADERA CON CABEZA DE 3"	kg		0.2500	7.25		1.81
0204180008	CALAMINA GALVANIZADA e=0.14 mm	m2		0.8000	9.60		7.68
0231010001	MADERA TORNILLO	p2		6.0000	7.00		42.00
02310500010007	TRIPLAY LUPUNA E= 6 mm	m2		0.7500	17.24		12.93
							<b>64.42</b>
	<b>Equipos</b>						
0301010006	HERRAMIENTAS MANUALES	%mo		3.0000	28.46		0.85
							<b>0.85</b>
Partida	<b>02.01</b>		<b>MOVILIZACION Y DESMOVILIZACION DE MAQUINARIAS Y EQUIPOS</b>				
Rendimiento	<b>gib/DIA</b>	<b>1.0000</b>		<b>EQ. 1.0000</b>	Costo unitario directo por : gib		<b>10,021.59</b>
<b>Código</b>	<b>Descripción Recurso</b>		<b>Unidad</b>	<b>Cuadrilla</b>	<b>Cantidad</b>	<b>Precio S/.</b>	<b>Parcial S/.</b>
	<b>Mano de Obra</b>						
0101010005	PEON	hh	6.0000	48.0000	20.29		973.92
							<b>973.92</b>
	<b>Equipos</b>						
0301010006	HERRAMIENTAS MANUALES	%mo		3.0000	973.92		29.22
03012200010004	CAMION PLATAFORMA 4 x 6 300 HP 19 tn	hm	0.7500	6.0000	452.00		2,712.00
0301220011	CAMION SEMI TRAYLER 6 x4 330 HP 35 TN	hm	1.8750	15.0000	420.43		6,306.45
							<b>9,047.67</b>
Partida	<b>02.02</b>		<b>HABILITACION DE CAMINO DE ACCESO</b>				
Rendimiento	<b>km/DIA</b>	<b>0.8000</b>		<b>EQ. 0.8000</b>	Costo unitario directo por : km		<b>7,721.90</b>
<b>Código</b>	<b>Descripción Recurso</b>		<b>Unidad</b>	<b>Cuadrilla</b>	<b>Cantidad</b>	<b>Precio S/.</b>	<b>Parcial S/.</b>
	<b>Mano de Obra</b>						
0101010004	OFICIAL	hh	1.0000	10.0000	22.40		224.00
0101010005	PEON	hh	1.0000	10.0000	20.29		202.90
							<b>426.90</b>
	<b>Equipos</b>						
03011800020002	TRACTOR DE ORUGAS DE 300-330 HP	hm	1.0000	10.0000	729.50		7,295.00
							<b>7,295.00</b>



**PERÚ****Ministerio  
de Desarrollo Agrario  
y Riego**

Partida	<b>02.03</b>		<b>RAMPAS DE ACCESO A LA ACTIVIDAD</b>				
Rendimiento	<b>m3/DIA</b>	<b>1,000.0000</b>	EQ. <b>1,000.0000</b>		Costo unitario directo por : m3		<b>6.03</b>
<b>Código</b>	<b>Descripción Recurso</b>		<b>Unidad</b>	<b>Cuadrilla</b>	<b>Cantidad</b>	<b>Precio S/.</b>	<b>Parcial S/.</b>
		<b>Mano de Obra</b>					
0101010005	PEON		hh	1.0000	0.0080	20.29	0.16
0101010010	OFICIAL (CONTROLADOR)		hh	0.1000	0.0008	22.40	0.02
							<b>0.18</b>
		<b>Equipos</b>					
0301010006	HERRAMIENTAS MANUALES		%mo		3.0000	0.18	0.01
03011800020002	TRACTOR DE ORUGAS DE 300-330 HP		hm	1.0000	0.0080	729.50	5.84
							<b>5.85</b>

Partida	<b>02.04</b>		<b>TRAZO Y REPLANTEO</b>				
Rendimiento	<b>km/DIA</b>	<b>0.5000</b>	EQ. <b>0.5000</b>		Costo unitario directo por : km		<b>1,881.02</b>
<b>Código</b>	<b>Descripción Recurso</b>		<b>Unidad</b>	<b>Cuadrilla</b>	<b>Cantidad</b>	<b>Precio S/.</b>	<b>Parcial S/.</b>
		<b>Mano de Obra</b>					
0101010003	OPERARIO		hh	0.1000	1.6000	28.46	45.54
0101010005	PEON		hh	0.5000	8.0000	20.29	162.32
0101030000	TOPOGRAFO		hh	1.0000	16.0000	29.42	470.72
01010300030003	AYUDANTE DE TOPOGRAFIA		hh	0.5000	8.0000	22.40	179.20
							<b>857.78</b>
		<b>Materiales</b>					
02040300010043	FIERRO 3/8"		var		0.5000	22.30	11.15
0213010001	CEMENTO PORTLAND TIPO I (42.5 kg)		bol		3.6000	30.00	108.00
02130300010003	YESO BOLSA 25 kg		bol		3.0000	20.00	60.00
0231040001	ESTACAS DE MADERA		und		50.0000	4.65	232.50
0240020001	PINTURA ESMALTE		gal		0.3500	60.17	21.06
							<b>432.71</b>
		<b>Equipos</b>					
0301000014	MIRAS		día	2.0000	4.0000	17.36	69.44
0301000015	JALONES		día	4.0000	8.0000	14.96	119.68
0301000022	ESTACION TOTAL		he	1.0000	16.0000	23.48	375.68
0301010006	HERRAMIENTAS MANUALES		%mo		3.0000	857.78	25.73
							<b>590.53</b>

Partida	<b>02.05</b>		<b>CONTROL TOPOGRAFICO</b>				
Rendimiento	<b>km/DIA</b>	<b>0.2000</b>	EQ. <b>0.2000</b>		Costo unitario directo por : km		<b>2,830.63</b>
<b>Código</b>	<b>Descripción Recurso</b>		<b>Unidad</b>	<b>Cuadrilla</b>	<b>Cantidad</b>	<b>Precio S/.</b>	<b>Parcial S/.</b>
		<b>Mano de Obra</b>					
0101010004	OFICIAL		hh	0.1000	4.0000	22.40	89.60
0101010005	PEON		hh	0.5000	20.0000	20.29	405.80
0101030000	TOPOGRAFO		hh	1.0000	40.0000	29.42	1,176.80
01010300030003	AYUDANTE DE TOPOGRAFIA		hh	0.2500	10.0000	22.40	224.00
							<b>1,896.20</b>
		<b>Materiales</b>					
02130300010003	YESO BOLSA 25 kg		bol		3.0000	20.00	60.00
0231040001	ESTACAS DE MADERA		und		50.0000	4.65	232.50
0240020001	PINTURA ESMALTE		gal		0.2500	60.17	15.04
							<b>307.54</b>
		<b>Equipos</b>					
0301000023	NIVEL TOPOGRAFICO		hm	1.0000	40.0000	14.25	570.00
0301010006	HERRAMIENTAS MANUALES		%mo		3.0000	1,896.20	56.89
							<b>626.89</b>

Partida	<b>03.01</b>		<b>LIMPIEZA Y DESCOLMATACIÓN DE CAUCE DE RIO</b>				
Rendimiento	<b>m3/DIA</b>	<b>850.0000</b>	EQ. <b>850.0000</b>		Costo unitario directo por : m3		<b>7.33</b>
<b>Código</b>	<b>Descripción Recurso</b>		<b>Unidad</b>	<b>Cuadrilla</b>	<b>Cantidad</b>	<b>Precio S/.</b>	<b>Parcial S/.</b>
		<b>Mano de Obra</b>					
0101010003	OPERARIO		hh	1.0000	0.0094	28.46	0.27
0101010005	PEON		hh	1.0000	0.0094	20.29	0.19
							<b>0.46</b>
		<b>Equipos</b>					
0301010006	HERRAMIENTAS MANUALES		%mo		3.0000	0.46	0.01
03011800020002	TRACTOR DE ORUGAS DE 300-330 HP		hm	1.0000	0.0094	729.50	6.86
							<b>6.87</b>



PERÚ

Ministerio  
de Desarrollo Agrario  
y Riego

Partida	<b>03.02</b>		<b>CONFORMACION DE DIQUE SECO C/ MAQUINARIA CON MATERIAL PROPIO</b>				
Rendimiento	<b>m3/DIA</b>	<b>810.0000</b>	EQ. <b>810.0000</b>		Costo unitario directo por : m3		<b>7.65</b>
<b>Código</b>	<b>Descripción Recurso</b>		<b>Unidad</b>	<b>Cuadrilla</b>	<b>Cantidad</b>	<b>Precio S/.</b>	<b>Parcial S/.</b>
	<b>Mano de Obra</b>						
0101010005	PEON		hh	1.0000	0.0099	20.29	0.20
0101010010	OFICIAL (CONTROLADOR)		hh	1.0000	0.0099	22.40	0.22
							<b>0.42</b>
	<b>Equipos</b>						
0301010006	HERRAMIENTAS MANUALES		%mo		3.0000	0.42	0.01
03011800020002	TRACTOR DE ORUGAS DE 300-330 HP		hm	1.0000	0.0099	729.50	7.22
							<b>7.23</b>
Partida	<b>03.03</b>		<b>EXCAVACION PARA COLCHON ANTISOCAVANTE</b>				
Rendimiento	<b>m3/DIA</b>	<b>800.0000</b>	EQ. <b>800.0000</b>		Costo unitario directo por : m3		<b>12.79</b>
<b>Código</b>	<b>Descripción Recurso</b>		<b>Unidad</b>	<b>Cuadrilla</b>	<b>Cantidad</b>	<b>Precio S/.</b>	<b>Parcial S/.</b>
	<b>Mano de Obra</b>						
0101010003	OPERARIO		hh	0.1000	0.0010	28.46	0.03
0101010005	PEON		hh	1.0000	0.0100	20.29	0.20
							<b>0.23</b>
	<b>Equipos</b>						
0301010006	HERRAMIENTAS MANUALES		%mo		3.0000	0.23	0.01
03011700010007	EXCAVADORA SOBRE ORUGAS 170 - 250 HP 1		hm	1.0000	0.0100	525.13	5.25
03011800020002	TRACTOR DE ORUGAS DE 300-330 HP		hm	1.0000	0.0100	729.50	7.30
							<b>12.56</b>
Partida	<b>03.04</b>		<b>PERFILADO Y REFINE EN TALUD DE DIQUE</b>				
Rendimiento	<b>m2/DIA</b>	<b>1,200.0000</b>	EQ. <b>1,200.0000</b>		Costo unitario directo por : m2		<b>3.95</b>
<b>Código</b>	<b>Descripción Recurso</b>		<b>Unidad</b>	<b>Cuadrilla</b>	<b>Cantidad</b>	<b>Precio S/.</b>	<b>Parcial S/.</b>
	<b>Mano de Obra</b>						
0101010004	OFICIAL		hh	1.0000	0.0067	22.40	0.15
0101010005	PEON		hh	2.0000	0.0133	20.29	0.27
							<b>0.42</b>
	<b>Equipos</b>						
0301010006	HERRAMIENTAS MANUALES		%mo		3.0000	0.42	0.01
03011700010007	EXCAVADORA SOBRE ORUGAS 170 - 250 HP 1		hm	1.0000	0.0067	525.13	3.52
							<b>3.53</b>
Partida	<b>03.05</b>		<b>ELIMINACION DE MATERIAL EXCEDENTE</b>				
Rendimiento	<b>m3/DIA</b>	<b>1,200.0000</b>	EQ. <b>1,200.0000</b>		Costo unitario directo por : m3		<b>14.49</b>
<b>Código</b>	<b>Descripción Recurso</b>		<b>Unidad</b>	<b>Cuadrilla</b>	<b>Cantidad</b>	<b>Precio S/.</b>	<b>Parcial S/.</b>
	<b>Mano de Obra</b>						
0101010005	PEON		hh	1.0000	0.0067	20.29	0.14
0101010010	OFICIAL (CONTROLADOR)		hh	0.1000	0.0007	22.40	0.02
							<b>0.16</b>
	<b>Equipos</b>						
0301010006	HERRAMIENTAS MANUALES		%mo		3.0000	0.16	
03011600010005	CARGADOR SOBRE LLANTAS DE 200 - 250 HP 4. yd3		hm	1.0000	0.0067	399.70	2.68
0301220010	CAMION VOLQUETE 6 x 4 330HP15 M3		hm	4.0000	0.0267	436.20	11.65
							<b>14.33</b>



**PERÚ****Ministerio  
de Desarrollo Agrario  
y Riego**

Partida	<b>04.01</b>		<b>SUMINISTRO E INSTALACION DE GEOTEXTIL NO TEJIDO MACTEX MT 20</b>				
Rendimiento	<b>m2/DIA</b>	<b>500.0000</b>	<b>EQ. 500.0000</b>		<b>Costo unitario directo por : m2</b>		<b>14.99</b>
<b>Código</b>	<b>Descripción Recurso</b>		<b>Unidad</b>	<b>Cuadrilla</b>	<b>Cantidad</b>	<b>Precio S/.</b>	<b>Parcial S/.</b>
	<b>Mano de Obra</b>						
0101010003	OPERARIO		hh	1.0000	0.0160	28.46	0.46
0101010004	OFICIAL		hh	1.0000	0.0160	22.40	0.36
0101010005	PEON		hh	2.0000	0.0320	20.29	0.65
							<b>1.47</b>
	<b>Materiales</b>						
0210020009	GEOTEXTIL NO TEJIDO MACTEX MT200		m2		1.0500	12.84	13.48
							<b>13.48</b>
	<b>Equipos</b>						
0301010006	HERRAMIENTAS MANUALES		%mo		3.0000	1.47	0.04
							<b>0.04</b>
Partida	<b>04.02</b>		<b>SELECCIÓN Y ACOPIO DE PIEDRA DE CANTERA Ø = 6" @ 8"</b>				
Rendimiento	<b>m3/DIA</b>	<b>100.0000</b>	<b>EQ. 100.0000</b>		<b>Costo unitario directo por : m3</b>		<b>86.01</b>
<b>Código</b>	<b>Descripción Recurso</b>		<b>Unidad</b>	<b>Cuadrilla</b>	<b>Cantidad</b>	<b>Precio S/.</b>	<b>Parcial S/.</b>
	<b>Mano de Obra</b>						
0101010004	OFICIAL		hh	1.0000	0.0800	22.40	1.79
0101010005	PEON		hh	25.0000	2.0000	20.29	40.58
							<b>42.37</b>
	<b>Materiales</b>						
02070100050005	PIEDRA MEDIANA DE 6" a 8" (comunidad)		m3		1.0000	42.37	42.37
							<b>42.37</b>
	<b>Equipos</b>						
0301010006	HERRAMIENTAS MANUALES		%mo		3.0000	42.37	1.27
							<b>1.27</b>
Partida	<b>04.03</b>		<b>CARGUIO Y TRANSPORTE DE PIEDRA</b>				
Rendimiento	<b>m3/DIA</b>	<b>460.0000</b>	<b>EQ. 460.0000</b>		<b>Costo unitario directo por : m3</b>		<b>34.25</b>
<b>Código</b>	<b>Descripción Recurso</b>		<b>Unidad</b>	<b>Cuadrilla</b>	<b>Cantidad</b>	<b>Precio S/.</b>	<b>Parcial S/.</b>
	<b>Mano de Obra</b>						
0101010004	OFICIAL		hh	1.0000	0.0174	22.40	0.39
							<b>0.39</b>
	<b>Equipos</b>						
0301010006	HERRAMIENTAS MANUALES		%mo		5.0000	0.39	0.02
03011600010005	CARGADOR SOBRE LLANTAS DE 200 - 250 HP 4. yd3	hm		0.5000	0.0087	399.70	3.48
0301220010	CAMION VOLQUETE 6 x 4 330HP15 M3	hm		4.0000	0.0696	436.20	30.36
							<b>33.86</b>
Partida	<b>04.04</b>		<b>SUMINISTRO Y ARMADO DE GAVION TIPO COLCHON DE 5 X 2 X 0.30 m</b>				
Rendimiento	<b>und/DIA</b>	<b>16.0000</b>	<b>EQ. 16.0000</b>		<b>Costo unitario directo por : und</b>		<b>789.16</b>
<b>Código</b>	<b>Descripción Recurso</b>		<b>Unidad</b>	<b>Cuadrilla</b>	<b>Cantidad</b>	<b>Precio S/.</b>	<b>Parcial S/.</b>
	<b>Mano de Obra</b>						
0101010004	OFICIAL		hh	1.0000	0.5000	22.40	11.20
0101010005	PEON		hh	2.0000	1.0000	20.29	20.29
							<b>31.49</b>
	<b>Materiales</b>						
02043000010005	GAVION TIPO CAJA 10x12cm, CAL 2.7mm 5 x 2 x 0.30` und				1.0000	756.73	756.73
							<b>756.73</b>
	<b>Equipos</b>						
0301010006	HERRAMIENTAS MANUALES		%mo		3.0000	31.49	0.94
							<b>0.94</b>

**PERÚ****Ministerio  
de Desarrollo Agrario  
y Riego**

Partida	<b>04.05</b>		<b>SUMINISTRO Y ARMADO DE GAVION TIPO CAJA DE 5 X 1 X 1 m</b>				
Rendimiento	<b>und/DIA</b>	<b>6.0000</b>	<b>EQ. 6.0000</b>		Costo unitario directo por : und		<b>655.72</b>
<b>Código</b>	<b>Descripción Recurso</b>		<b>Unidad</b>	<b>Cuadrilla</b>	<b>Cantidad</b>	<b>Precio S/.</b>	<b>Parcial S/.</b>
		<b>Mano de Obra</b>					
0101010004	OFICIAL		hh	0.3750	0.5000	22.40	11.20
0101010005	PEON		hh	0.7500	1.0000	20.29	20.29
							<b>31.49</b>
		<b>Materiales</b>					
02043000010006	GAVION TIPO CAJA 10x12cm, CAL 2.7mm 5 x 1 x 1 TRI und				1.0000	623.29	623.29
							<b>623.29</b>
		<b>Equipos</b>					
0301010006	HERRAMIENTAS MANUALES		%mo		3.0000	31.49	0.94
							<b>0.94</b>
Partida	<b>04.06</b>		<b>SUMINISTRO Y ARMADO DE GAVION TIPO CAJA DE 5 X 1.5 X 1 m</b>				
Rendimiento	<b>und/DIA</b>	<b>8.0000</b>	<b>EQ. 8.0000</b>		Costo unitario directo por : und		<b>864.65</b>
<b>Código</b>	<b>Descripción Recurso</b>		<b>Unidad</b>	<b>Cuadrilla</b>	<b>Cantidad</b>	<b>Precio S/.</b>	<b>Parcial S/.</b>
		<b>Mano de Obra</b>					
0101010004	OFICIAL		hh	0.5000	0.5000	22.40	11.20
0101010005	PEON		hh	1.0000	1.0000	20.29	20.29
							<b>31.49</b>
		<b>Materiales</b>					
02043000010007	GAVION TIPO CAJA 10x12cm, CAL 2.7mm 5 x 1.5 x 1 T und				1.0000	832.22	832.22
							<b>832.22</b>
		<b>Equipos</b>					
0301010006	HERRAMIENTAS MANUALES		%mo		3.0000	31.49	0.94
							<b>0.94</b>
Partida	<b>04.07</b>		<b>INSTALACION DE GAVION TIPO COLCHON DE 5 x 2 x 0.30</b>				
Rendimiento	<b>und/DIA</b>	<b>20.0000</b>	<b>EQ. 20.0000</b>		Costo unitario directo por : und		<b>26.45</b>
<b>Código</b>	<b>Descripción Recurso</b>		<b>Unidad</b>	<b>Cuadrilla</b>	<b>Cantidad</b>	<b>Precio S/.</b>	<b>Parcial S/.</b>
		<b>Mano de Obra</b>					
0101010004	OFICIAL		hh	1.0000	0.4000	22.40	8.96
0101010005	PEON		hh	2.0000	0.8000	20.29	16.23
							<b>25.19</b>
		<b>Equipos</b>					
0301010006	HERRAMIENTAS MANUALES		%mo		5.0000	25.19	1.26
							<b>1.26</b>
Partida	<b>04.08</b>		<b>INSTALACION DE GAVION TIPO CAJA DE 5 x 1 x 1m</b>				
Rendimiento	<b>und/DIA</b>	<b>15.0000</b>	<b>EQ. 15.0000</b>		Costo unitario directo por : und		<b>35.27</b>
<b>Código</b>	<b>Descripción Recurso</b>		<b>Unidad</b>	<b>Cuadrilla</b>	<b>Cantidad</b>	<b>Precio S/.</b>	<b>Parcial S/.</b>
		<b>Mano de Obra</b>					
0101010004	OFICIAL		hh	1.0000	0.5333	22.40	11.95
0101010005	PEON		hh	2.0000	1.0667	20.29	21.64
							<b>33.59</b>
		<b>Equipos</b>					
0301010006	HERRAMIENTAS MANUALES		%mo		5.0000	33.59	1.68
							<b>1.68</b>
Partida	<b>04.09</b>		<b>INSTALACION DE GAVION TIPO CAJA DE 5 x 1.5 x 1m</b>				
Rendimiento	<b>und/DIA</b>	<b>12.0000</b>	<b>EQ. 12.0000</b>		Costo unitario directo por : und		<b>44.08</b>
<b>Código</b>	<b>Descripción Recurso</b>		<b>Unidad</b>	<b>Cuadrilla</b>	<b>Cantidad</b>	<b>Precio S/.</b>	<b>Parcial S/.</b>
		<b>Mano de Obra</b>					
0101010004	OFICIAL		hh	1.0000	0.6667	22.40	14.93
0101010005	PEON		hh	2.0000	1.3333	20.29	27.05
							<b>41.98</b>
		<b>Equipos</b>					
0301010006	HERRAMIENTAS MANUALES		%mo		5.0000	41.98	2.10
							<b>2.10</b>

Partida	<b>04.10</b>		<b>LLENADO DE GAVION TIPO COLCHON DE 5 X2.00 X 0.30 m</b>				
Rendimiento	<b>m3/DIA</b>	<b>40.0000</b>	<b>EQ. 40.0000</b>		<b>Costo unitario directo por : m3</b>		<b>38.05</b>
<b>Código</b>	<b>Descripción Recurso</b>		<b>Unidad</b>	<b>Cuadrilla</b>	<b>Cantidad</b>	<b>Precio S/.</b>	<b>Parcial S/.</b>
		<b>Mano de Obra</b>					
0101010004	OFICIAL		hh	1.0000	0.2000	22.40	4.48
0101010005	PEON		hh	8.0000	1.6000	20.29	32.46
							<b>36.94</b>
		<b>Equipos</b>					
0301010006	HERRAMIENTAS MANUALES		%mo		3.0000	36.94	1.11
							<b>1.11</b>
Partida	<b>04.11</b>		<b>LLENADO DE GAVION TIPO CAJA DE 5 X 1.00 X 1.00 m</b>				
Rendimiento	<b>m3/DIA</b>	<b>30.0000</b>	<b>EQ. 30.0000</b>		<b>Costo unitario directo por : m3</b>		<b>51.71</b>
<b>Código</b>	<b>Descripción Recurso</b>		<b>Unidad</b>	<b>Cuadrilla</b>	<b>Cantidad</b>	<b>Precio S/.</b>	<b>Parcial S/.</b>
		<b>Mano de Obra</b>					
0101010004	OFICIAL		hh	1.0000	0.2667	22.40	5.97
0101010005	PEON		hh	8.0000	2.1333	20.29	43.28
							<b>49.25</b>
		<b>Equipos</b>					
0301010006	HERRAMIENTAS MANUALES		%mo		5.0000	49.25	2.46
							<b>2.46</b>
Partida	<b>04.12</b>		<b>LLENADO DE GAVION TIPO CAJA DE 5 X 1.50 X 1.00 m</b>				
Rendimiento	<b>m3/DIA</b>	<b>25.0000</b>	<b>EQ. 25.0000</b>		<b>Costo unitario directo por : m3</b>		<b>60.88</b>
<b>Código</b>	<b>Descripción Recurso</b>		<b>Unidad</b>	<b>Cuadrilla</b>	<b>Cantidad</b>	<b>Precio S/.</b>	<b>Parcial S/.</b>
		<b>Mano de Obra</b>					
0101010004	OFICIAL		hh	1.0000	0.3200	22.40	7.17
0101010005	PEON		hh	8.0000	2.5600	20.29	51.94
							<b>59.11</b>
		<b>Equipos</b>					
0301010006	HERRAMIENTAS MANUALES		%mo		3.0000	59.11	1.77
							<b>1.77</b>
Partida	<b>04.13</b>		<b>TAPADO DE GAVION TIPO COLCHON 5 X 2.00 X 0.30 m</b>				
Rendimiento	<b>m2/DIA</b>	<b>40.0000</b>	<b>EQ. 40.0000</b>		<b>Costo unitario directo por : m2</b>		<b>13.23</b>
<b>Código</b>	<b>Descripción Recurso</b>		<b>Unidad</b>	<b>Cuadrilla</b>	<b>Cantidad</b>	<b>Precio S/.</b>	<b>Parcial S/.</b>
		<b>Mano de Obra</b>					
0101010004	OFICIAL		hh	1.0000	0.2000	22.40	4.48
0101010005	PEON		hh	2.0000	0.4000	20.29	8.12
							<b>12.60</b>
		<b>Equipos</b>					
0301010006	HERRAMIENTAS MANUALES		%mo		5.0000	12.60	0.63
							<b>0.63</b>
Partida	<b>04.14</b>		<b>TAPADO DE GAVION TIPO CAJA DE 5 X1.00 X 1.00 m</b>				
Rendimiento	<b>m2/DIA</b>	<b>32.0000</b>	<b>EQ. 32.0000</b>		<b>Costo unitario directo por : m2</b>		<b>16.54</b>
<b>Código</b>	<b>Descripción Recurso</b>		<b>Unidad</b>	<b>Cuadrilla</b>	<b>Cantidad</b>	<b>Precio S/.</b>	<b>Parcial S/.</b>
		<b>Mano de Obra</b>					
0101010004	OFICIAL		hh	1.0000	0.2500	22.40	5.60
0101010005	PEON		hh	2.0000	0.5000	20.29	10.15
							<b>15.75</b>
		<b>Equipos</b>					
0301010006	HERRAMIENTAS MANUALES		%mo		5.0000	15.75	0.79
							<b>0.79</b>



Partida	<b>04.15</b>		<b>TAPADO DE GAVION TIPO CAJA DE 5 X1.50 X 1.00 m</b>				
Rendimiento	<b>m2/DIA</b>	<b>30.0000</b>	EQ. <b>30.0000</b>		Costo unitario directo por : m2		<b>17.63</b>
<b>Código</b>	<b>Descripción Recurso</b>		<b>Unidad</b>	<b>Cuadrilla</b>	<b>Cantidad</b>	<b>Precio S/.</b>	<b>Parcial S/.</b>
		<b>Mano de Obra</b>					
0101010004	OFICIAL		hh	1.0000	0.2667	22.40	5.97
0101010005	PEON		hh	2.0000	0.5333	20.29	10.82
							<b>16.79</b>
		<b>Equipos</b>					
0301010006	HERRAMIENTAS MANUALES		%mo		5.0000	16.79	0.84
							<b>0.84</b>
Partida	<b>05.01</b>		<b>HABILITACION Y SUMINSTRO DE PLANTONES</b>				
Rendimiento	<b>und/DIA</b>	<b>1,000.0000</b>	EQ. <b>1,000.0000</b>		Costo unitario directo por : und		<b>8.68</b>
<b>Código</b>	<b>Descripción Recurso</b>		<b>Unidad</b>	<b>Cuadrilla</b>	<b>Cantidad</b>	<b>Precio S/.</b>	<b>Parcial S/.</b>
		<b>Mano de Obra</b>					
0101010004	OFICIAL		hh	0.1000	0.0008	22.40	0.02
0101010005	PEON		hh	1.0000	0.0080	20.29	0.16
							<b>0.18</b>
		<b>Materiales</b>					
0291010006	PLANTON NATIVO		und		1.0000	5.00	5.00
							<b>5.00</b>
		<b>Equipos</b>					
0301010006	HERRAMIENTAS MANUALES		%mo		3.0000	0.18	0.01
0301220010	CAMION VOLQUETE 6 x 4 330HP15 M3		hm	1.0000	0.0080	436.20	3.49
							<b>3.50</b>
Partida	<b>05.02</b>		<b>EXCAVACION DE HOYOS Y PLANTACION</b>				
Rendimiento	<b>und/DIA</b>	<b>60.0000</b>	EQ. <b>60.0000</b>		Costo unitario directo por : und		<b>3.09</b>
<b>Código</b>	<b>Descripción Recurso</b>		<b>Unidad</b>	<b>Cuadrilla</b>	<b>Cantidad</b>	<b>Precio S/.</b>	<b>Parcial S/.</b>
		<b>Mano de Obra</b>					
0101010004	OFICIAL		hh	0.1000	0.0133	22.40	0.30
0101010005	PEON		hh	1.0000	0.1333	20.29	2.70
							<b>3.00</b>
		<b>Equipos</b>					
0301010006	HERRAMIENTAS MANUALES		%mo		3.0000	3.00	0.09
							<b>0.09</b>
Partida	<b>05.03</b>		<b>RIEGO Y MANTENIMIENTO</b>				
Rendimiento	<b>und/DIA</b>	<b>300.0000</b>	EQ. <b>300.0000</b>		Costo unitario directo por : und		<b>7.79</b>
<b>Código</b>	<b>Descripción Recurso</b>		<b>Unidad</b>	<b>Cuadrilla</b>	<b>Cantidad</b>	<b>Precio S/.</b>	<b>Parcial S/.</b>
		<b>Mano de Obra</b>					
0101010004	OFICIAL		hh	0.1000	0.0027	22.40	0.06
0101010005	PEON		hh	1.0000	0.0267	20.29	0.54
							<b>0.60</b>
		<b>Equipos</b>					
03012200050005	CAMION CISTERNA 4 x 2 (AGUA) 145 - 165 HP 2,000 C hm			1.0000	0.0267	269.45	7.19
							<b>7.19</b>
Partida	<b>06.01</b>		<b>FLETE TERRESTRE</b>				
Rendimiento	<b>glb/DIA</b>		EQ.		Costo unitario directo por : glb		<b>15,000.00</b>
<b>Código</b>	<b>Descripción Recurso</b>		<b>Unidad</b>	<b>Cuadrilla</b>	<b>Cantidad</b>	<b>Precio S/.</b>	<b>Parcial S/.</b>
		<b>Materiales</b>					
0203020002	FLETE TERRESTRE		glb		1.0000	15,000.00	15,000.00
							<b>15,000.00</b>

**NOTA: LOS ANALISIS DE COSTOS UNITARIOS SON REFERENCIALES, DEBIENDO SER LA FICHA TECNICA DEFINITIVA LA QUE DETERMINE LOS COSTOS UNITARIOS FINALES**

### Precios y cantidades de recursos requeridos por tipo

**Presupuesto:** LIMPIEZA, DESCOLMATACIÓN Y CONFORMACIÓN DE MURO DE GAVION EN LA MARGEN IZQUIERDA DEL RIO MACRO, SECTOR CERCADO DE CANGALLO, DISTRITO CANGALLO, PROVINCIA DE CANGALLO, DEPARTAMENTO DE AYACUCHO.

**Lugar:** SECTOR CERCADO DE CANGALLO, DISTRITO CANGALLO, PROVINCIA DE CANGALLO, DEPARTAMENTO DE AYACUCHO.

**Fecha:** 11/11/2025

Código	Recurso	Unidad	Cantidad	Precio S/.	Parcial S/.
<b>MANO DE OBRA</b>					
0101010003	OPERARIO	hh	247.9200	28.46	7,055.80
0101010004	OFICIAL	hh	2,316.6370	22.40	51,892.67
0101010005	PEON	hh	13,287.2350	20.29	269,598.00
0101010010	OFICIAL (CONTROLADOR)	hh	99.2018	22.40	2,222.12
0101030000	TOPOGRAFO	hh	129.9200	29.42	3,822.25
01010300030003	AYUDANTE DE TOPOGRAFIA	hh	41.7600	22.40	935.42
					<b>335,526.26</b>
<b>MATERIALES</b>					
0203020002	FLETE TERRESTRE	glb	1.0000	15,000.00	15,000.00
02040300010043	FIERRO 3/8"	var	1.1600	22.30	25.87
02041200010005	CLAVOS PARA MADERA CON CABEZA DE 3"	kg	3.7500	7.25	27.19
02041200010009	CLAVOS PARA MADERA CON CABEZA DE 2" A 4"	kg	2.0000	7.25	14.50
0204180008	CALAMINA GALVANIZADA e=0.14 mm	m2	12.0000	9.60	115.20
02043000010005	GAVION TIPO CAJA 10x12cm, CAL 2.7mm 5 x 2 x 0.5 TRIPLE ZINC	und	168.0000	756.73	127,130.64
02043000010006	GAVION TIPO CAJA 10x12cm, CAL 2.7mm 5 x 1 x 1 TRIPLE ZINC	und	252.0000	623.29	157,069.08
02043000010007	GAVION TIPO CAJA 10x12cm, CAL 2.7mm 5 x 1.5 x 1 TRIPLE ZINC	und	84.0000	832.22	69,906.48
02070100050005	PIEDRA MEDIANA DE 6" a 8" (comunidad)	m3	2,394.0000	42.37	101,433.78
0207030001	HORMIGON	m3	0.4800	40.00	19.20
0210020009	GEOTEXTIL NO TEJIDO MACTEX MT200	m2	4,542.3000	12.84	58,323.13
0213010001	CEMENTO PORTLAND TIPO I (42.5 kg)	bol	9.5520	30.00	286.56
02130300010003	YESO BOLSA 25 kg	bol	13.9200	20.00	278.40
0231010001	MADERA TORNILLO	p2	160.0000	7.00	1,120.00
0231040001	ESTACAS DE MADERA	und	232.0000	4.65	1,078.80
02310500010007	TRIPLAY LUPUNA E= 6 mm	m2	11.2500	17.24	193.95
0240020001	PINTURA ESMALTE	gal	1.3920	60.17	83.76
02901500260004	GIGANTOGRAFIA SEGUN DISEÑO	und	1.0000	650.00	650.00
0291010006	PLANTON NATIVO	und	280.0000	5.00	1,400.00
					<b>534,156.54</b>
<b>EQUIPOS</b>					
0301000014	MIRAS	día	9.2800	17.36	161.10
0301000015	JALONES	día	18.5600	14.96	277.66
0301000022	ESTACION TOTAL	he	37.1200	23.48	871.58
0301000023	NIVEL TOPOGRAFICO	hm	92.8000	14.25	1,322.40
0301010006	HERRAMIENTAS MANUALES	%mo			12,694.06
03011600010005	CARGADOR SOBRE LLANTAS DE 200 - 250 HP 4. yd3	hm	79.7288	399.70	31,867.60
03011700010007	EXCAVADORA SOBRE ORUGAS 170 - 250 HP 1	hm	23.4240	525.13	12,300.65
03011800020002	TRACTOR DE ORUGAS DE 300-330 HP	hm	266.0640	729.50	194,093.69
03012200010004	CAMION PLATAFORMA 4 x 6 300 HP 19 tn	hm	12.0000	452.00	5,424.00
03012200050005	CAMION CISTERNA 4 x 2 (AGUA) 145 - 165 HP 2,000 GLN	hm	7.4760	269.45	2,014.41
0301220010	CAMION VOLQUETE 6 x 4 330HP15 M3	hm	403.5874	436.20	176,044.82
0301220011	CAMION SEMI TRAYLER 6 x4 330 HP 35 TN	hm	30.0000	420.43	12,612.90
					<b>449,684.87</b>
<b>Total</b>				<b>S/.</b>	<b>1,319,367.67</b>



### CRONOGRAMA REFERENCIAL DE ACTIVIDADES DE LA PROPUESTA TECNICA

**Proyecto:** LIMPIEZA, DESCOLMATACIÓN Y CONFORMACION DE MURO DE GAVION EN LA MARGEN IZQUIERDA DEL RIO MACRO, SECTOR CERCADO DE CANGALLO, DISTRITO CANGALLO, PROVINCIA DE CANGALLO, DEPARTAMENTO DE AYACUCHO.

**Ubicación:** SECTOR CERCADO DE CANGALLO, DISTRITO CANGALLO, PROVINCIA DE CANGALLO, DEPARTAMENTO DE AYACUCHO.

**Fecha:** 11/11/2025

ITEM	ACTIVIDAD	UNIDAD	DIAS	PLAZO DE EJECUCION (DÍAS)											
				MES 01				MES 02				MES 03			
				I	II	III	IV	I	II	III	IV	I	II	III	IV
1.00	LIMPIEZA, DESCOLMATACION (L= 1,900.00 m) Y CONSTRUCCION DE MURO DE GAVIONES (L= 420 m.)														
1.01	OBRAS PROVISIONALES														
01.01.01	CARTEL INFORMATIVO DE LA ACTIVIDAD 3.60 x 4.80 m	und	1.00												
01.01.02	CASETA DE GUARDIANIA Y/O ALMACEN	m2	1.00												
1.02	TRABAJOS PRELIMINARES														
01.02.01	MOVILIZACION Y DESMOVILIZACION MAQUINARIA PESADA	VJE	2.00												
01.02.02	HABILITACION DE CAMINOS DE ACCESO	km	1.00												
01.02.03	RAMPAS DE ACCESO ALA ACTIVIDAD	m3	1.00												
01.02.04	TRAZO Y REPLANTEO	km	5.00												
01.02.05	CONTROL TOPOGRAFICO	km	12.00												
1.03	MOVIMIENTO DE TIERRAS														
01.03.01	LIMPIEZA Y DESOLMATACION CAUCE RIO	m3	20.00												
01.03.02	CONFORMACIÓN DE DIQUE CON MATERIAL PROPIO	m3	12.00												
01.03.03	EXCAVACIÓN DE BASE PARA COLCHON ANTISOCAVANTE	m3	1.00												
01.03.04	PERFILADO Y REFINE EN TALUD DE DIQUE	m2	3.00												
01.03.05	ELIMINACIÓN DE MATERIAL EXCEDENTE	m3	7.00												
1.04	PROTECCION C/GAVIONES Y COLCHON ANTISOCAVANTE														
01.04.01	SUMINISTRO, TRANSPORTE E INSTALACION DE GEOTEXTIL NO TEJIDO	m2	9.00												
01.04.02	SELECCIÓN Y ACOPIO DE PIEDRA DE CANTERA Ø = 6" @ 8"	m3	10.00												
01.04.03	CARGUIO Y TRANSPORTE DE PIEDRA	m3	5.00												
01.04.04	SUMINISTRO Y ARMADO DE GAVION TIPO COLCHON DE 5 X 2 X 0.30 m	Und.	11.00												
01.04.05	SUMINISTRO Y ARMADO DE GAVION TIPO CAJA DE 5 X 1 X 1 m	Und.	15.00												
01.04.06	SUMINISTRO Y ARMADO DE GAVION TIPO CAJA DE 5 X 1.5 X 1 m	Und.	11.00												
01.04.07	INSTALACION DE GAVION TIPO COLCHON DE 5 X 2 X 0.30 m	Und.	8.00												
01.04.08	INSTALACION DE GAVION TIPO CAJA DE 5 X1.00 X 1.00 m	Und.	17.00												
01.04.09	INSTALACION DE GAVION TIPO CAJA DE 5 X1.50 X 1.00 m	Und.	7.00												
01.04.10	LLENADO DE GAVION TIPO COLCHON DE 5 X2.00 X 0.30 m	m3	13.00												
01.04.11	LLENADO DE GAVION TIPO CAJA DE 5 X1.00 X 1.00 m	m3	18.00												
01.04.12	LLENADO DE GAVION TIPO CAJA DE 5 X1.50 X 1.00 m	m3	14.00												
01.04.13	TAPADO DE GAVION TIPO COLCHON DE 5 X2.00 X 0.30 m	m2	14.00												
01.04.14	TAPADO DE GAVION TIPO CAJA DE 5 X1.00 X 1.00 m	m2	19.00												
01.04.15	TAPADO DE GAVION TIPO CAJA DE 5 X1.50 X 1.00 m	m2	15.00												
01.05.	REFORESTACION														
01.05.01	HABILITACIÓN Y SUMINISTRO DE PLANTONES	Und.	1.00												
01.05..02	EXCAVACIÓN DE HOYOS Y PLANTACION	Und.	5.00												
01.05..02	RIEGO Y MANTENIMIENTOPO	Und.	2.00												
1.06	FLETE TERRESTRE														
01.06.01	FLETE TERRESTRE	GLB													





### CRONOGRAMA DE ACTIVIDADES PARA EL CUMPLIMIENTO DE OBRA

**Presupuesto** LIMPIEZA, DESCOLMATACIÓN Y CONFORMACION DE MURO DE GAVION EN LA MARGEN IZQUIERDA DEL RIO MACRO, SECTOR CERCADO DE CANGALLO, DISTRITO CANGALLO, PROVINCIA DE CANGALLO, DEPARTAMENTO DE AYACUCHO.

**Lugar** SECTOR CERCADO DE CANGALLO, DISTRITO CANGALLO, PROVINCIA DE CANGALLO, DEPARTAMENTO DE AYACUCHO.

**Fecha** 11/11/2025

ITEM	ACTIVIDAD	MES 01				MES 02				MES 03				MES 04				MES 05			
		I	II	III	IV	I	II	III	IV	I	II	III	IV	I	II	III	IV	I	II	III	IV
01.01	FORMULACION DE FICHA TECNICA																				
01.02	CONTRATACION																				
01.03	EJECUCION																				
01.04	SUPERVISIÓN																				
01.05	SEGUIMIENTO																				
01.06	LIQUIDACION																				



### MAQUINARIA QUE SE EMPLEARÁ EN LA ACTIVIDAD

TIEMPO A LA ACTIVIDAD = 0.10 Hr

TIEMPO A LA CANTERA = 1.00 Hr

TIPO DE MÁQUINA	CANT. (UND)	TIEMPO HORAS (IDA Y VUELTA)
<b>VEHÍCULOS TRANSPORTABLES</b>		
CAMION SEMITRAYLER 6 X 4 330 HP 35 ton	1	1.0
TRACTOR DE ORUGAS DE 300-330 HP	2	0.4
EXCAVADORA SOBRE ORUGAS 170-250 HP (ACTIVIDAD)	2	0.4
CARGADOR SOBRE LLANTAS DE 200-250 HP 4.6 yd <sup>3</sup>	1	0.2
CAMION PLATAFORMA 4 X 2 122 HP 8 ton	1	2.0
<b>VEHÍCULOS AUTO TRANSPORTABLES</b>		
CAMION VOLQUETE DE 6X4 15 m <sup>3</sup>	5	1.0
CAMION CISTERNA 4 X 2 (AGUA) 122 HP 2,000 gl	1	0.2